

l'e

l'e

CASAL D'ESTIU

2026



PER A INFANIS
DEL 2022 AL 2014

CASAL D'ESTIU 2026

l'e

SERVEI D'ACOLLIDA MATINAL I TARDA

DE 8:00 A 9:00: GRATUÏT
DE 16:30 A 17:00: 1.50€

DIA PUNTUAL (DINAR + ACTIVITAT)

+ DE 13:00 A 16:30: 25€

Dates	Tot el dia	Matí
1r torn 22 al 26 juny*	120,80€	71,50€
2n torn 29 juny al 3 juliol	151,00€	89,40€
3r torn 6 al 10 juliol	151,00€	89,40€
4t torn 13 al 17 juliol	151,00€	89,40€
5è torn 20 al 24 juliol	151,00€	89,40€
6è torn 27 al 31 juliol	151,00€	89,40€
7è torn 1 al 4 setembre	120,80€	71,50€

HORARIS

Tot el dia

5 dies de 9,00 a 16:30 (dinar inclòs)

Matí

4 dies de 9:00 a 13:00

1 dia 9:00 a 16:30 (dinar inclòs)

INCLOU

1 SORTIDA DE TOT EL DIA

+

2 SORTIDES DE MATINS O

1 SORTIDA MATÍ +

1 TALLER D'ESPECIALISTES

* 4 dies de casal (24 de juny festiu)

1 SORTIDA DE TOT EL DIA

i 1 SORTIDA MATÍ

més enllà de l'esport i el lleure

Inscripcions

l'e

- Inscripcions tancades (infants del centre) Prioritat a l'escola Joan Miró
- Inscripcions obertes

1 al 12 d'abril

A partir del 13 d'abril

1

INSCRIPCIÓ ONLINE



2

COM FER-HO?

- Accedeix a www.ae-eixample.cat.
- Crea't el teu perfil.
- Omple totes les dades demanades.
- Indica els torns desitjats.
- Efectua el pagament (50% o 100%) o la reserva de beca (10%).

més enllà de l'esport i el lleure

DESCOMPTES CASAL D'ESTIU 26

l'e

Descomptes per germans/es que realitzin el mateix torn de casal o campus olímpia:

Descomptes per 2n germà/na: 5% per torn.

Descomptes per 3r germà/na: 20% per torn.

Descomptes per 4t germà/na: 50% per torn.

Descomptes individual:

A partir del 4t torn inscrit hi haurà un 5% de descompte.

És indiferent si el torn sigui de matí o tarda

És indiferent on realitzin l'activitat (casal d'estiu o campus olímpia)

El descompte sempre serà de l'activitat amb més cost

- ★ Els torns de beca no entren dins d'aquests descomptes
- ★ Els descomptes no són acumulables, s'aplicarà el més beneficiós per la família.

Funcionament:

Les famílies hauran de realitzar el pagament total dels torns i, a finals de juliol, s'aplicaran els descomptes i la corresponent devolució de diners.

En el cas que els descomptes sigui durant el torn de setembre, la devolució serà a finals de setembre.

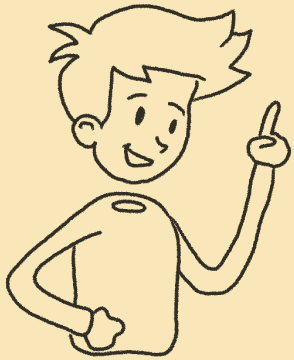

CALENDARI ESTIU 2026

l'e



SUBVENCIÓ (2 setmanes de casal d'estiu)

- Assignació del nivell d'ajut
- Comunicació a les famílies de la resolució provisional via SMS
- Alegacions
- Inscripcions tancades (infants del centre)
- Inscripcions obertes
- Comunicació a les famílies de la resolució definitiva via SMS
- Termini per a interposar un recurs potestatiu de reposició
- Termini de sol·licitud de subvenció pel casal d'estiu
- Resolució final import del ajuts

15 de gener fins 11 de febrer

Principis de març

15 dies hàbils (març)

1 al 12 d'abril

A partir del 13 d'abril

Finals d'abril

1 mes (maig)

4 fins 22 de maig

12 de juny

REQUISITS DELS INFANTS AMB DISCAPACITAT I NECESSITAT DE SUPORT INTENSIU

l'e

INFANTS DE 3 A 6 ANYS: Ser infant entre 3 a 6 anys que compleixin, almenys, un dels següents requisits:

- a) Certificat de grau de discapacitat del 33% o Superior.
- b) Haver estat escolaritzat a l'escola especial durant el curs acadèmic 2024/2025.
- c) Haver estat atesos, regularment, pel Suport Intensiu Escolarització Inclusiva (SIEI), Aula Integral de Suport o Suport Intensiu a l'Audició i al Llenguatge (SIAL) durant el curs acadèmic 2024/2025.
- d) Haver ocupat plaça de Necessitats Específiques de Suport Educatiu de Tipus A (NESE-A) durant el curs acadèmic 2024/2025.
- e) Haver estat valorat per tenir un recurs dels descrits a les lletres b), c) i d) pel curs acadèmic 2025/2026.
- f) Fora dels supòsits descrits anteriorment, s'haurà acreditar "necessitat de suport intensiu", aportant una declaració responsable - signada per l'entitat sol·licitant de la subvenció i la família de l'infant-, i acompanyada d'un informe de la xarxa pública de salut o serveis socials o educatius especialitzats, amb una validesa no superior a un any

INFANTS MAJORS DE 6 ANYS: Ser infant major de 6 anys que compleixin, almenys, un dels següents requisits:

- a) Certificat de grau de discapacitat del 33% o Superior.
- b) Haver estat escolaritzat a l'escola especial durant el curs acadèmic 2024/2025.
- c) Haver estat atesos, regularment, pel Suport Intensiu Escolarització Inclusiva (SIEI), Aula Integral de Suport o Suport Intensiu a l'Audició i al Llenguatge (SIAL) durant el curs acadèmic 2024/2025.
- d) Haver ocupat plaça de Necessitats Específiques de Suport Educatiu de Tipus A (NESE-A) durant el curs acadèmic 2024/2025.
- e) Haver estat valorat per tenir un recurs dels descrits a les lletres b), c) i d) pel curs acadèmic 2025/2026.

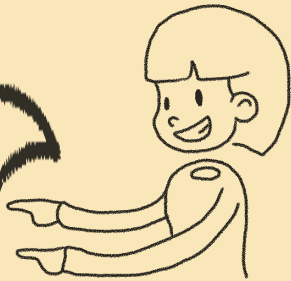

l'e

1a reunió

- Informació inscripcions
- Explicació descomptes
- Procés sol·licituts de subvencions (beques)
- Procés sol·licitud de monitoratge per infant NEE
- Estructura general i presentació programa

2a reunió

- Planings per setmana
- Funcionament intern

Escola	1a reunió	hora	2a reunió	hora
Ferran Sunyer	Dilluns 23 març	18:00		
Gayarre	Dilluns 23 març	16:00		
Mallorca	Dimarts 24 març	18:15		
Francesc Macià	Dimarts 24 març	16:15	Dimarts 26 maig	16:15
Joan Miró	Dimecres 25 març	18:15	Dimecres 27 maig	18:15
IE Londres	Dimecres 25 març	18:00	Dimecres 27 maig	18:00
Els Llorers	Dimecres 25 març	18:15	Dimecres 27 maig	18:15
Pràctiques	Dijous 26 març	18:15	Dijous 28 maig	18:15
Auró	Dijous 26 març	18:15	Dijous 28 maig	18:15

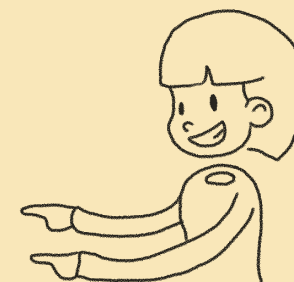

EL NOSTRE EQUIP AL CASAL D'ESTIU



DIRECCIÓ TÈCNICA

Recursos humans.

Elaboració del projecte.

Control pressupostari.

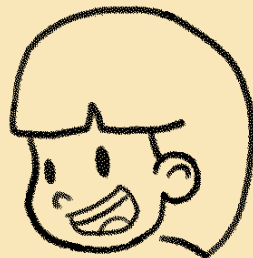

COORDINACIÓ

Coordinar el programa.

Organitzar els grups de monitors i monitores.

Tracte amb les famílies.



MONITORATGE

Programar les activitats del seu grup.

Motivar als nens i nenes a participar a les activitats.



MONITORATGE N.E.E

Ajudar a l'alumnat amb necessitats educatives especials.

Recolzar el desenvolupament i seguretat de les activitats.

més enllà de l'esport i el lleure



CASAL D'ESTIU

l'e

Casal infantil i primària	Junior Camp
Per a infants del 2022 fins 2017	Programa motivant i diferenciador per infants del 2016 fins 2014
3 sortides per setmana	3 sortides per setmana
Fil conductor innovador	Tots els recursos logístics i d'espais de l'AEE
Jocs d'aigua, creatius i esportius	Màxim protagonisme per l'infant

més enllà de l'esport i el lleure

CASAL INFANTIL 2022 - 2020

l'e

El passaport màgic i la ★ volta al món

Els infants reben el primer dia un passaport màgic. Cada setmana, una nova destinació s'afegeix al passaport i el grup fa un viatge imaginari a un país diferent.

Un personatge especial els acompanya: El Koala Viatger, i el seu nom és Quico.

Serà la mascota del casal que ha perdut el seu mapa del món i necessita ajuda per trobar-lo!

Cada setmana, el Quico arriba amb una carta explicant:

- • On han viatjat
- • Què ha descobert
- • Què falta per trobar

Els infants l'ajuden fent activitats, jocs i descobertes del país de la setmana. Cada divendres, aconseguen un segell màgic al passaport i una peça del mapa del món.



més enllà de l'esport i el lleure

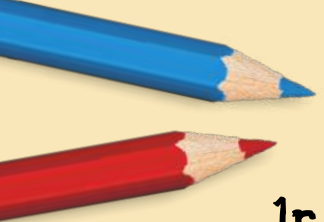

PAÏSOS SETMANALS

l'e

1r torn
22 al 26 de juny
Espanya



2n torn
29 de juny al 3 de juliol
Itàlia



3r torn
6 al 10 de juliol
Xina



4t torn
13 al 17 de juliol
Marroc



5è torn
20 al 24 de juliol
Austràlia



6è torn
27 al 31 de juliol
Estats Units



7è torn
Setembre
Brasil



més enllà de l'esport i el lleure

CASAL D'ESTIU

l'e

TORN 1

EXEMPLE

GRUP A 2020-2022

	DILLUNS	DIMARTS	DIMECRES	DIJOUS	DIVENDRES
9-10	PRESENTACIÓ PASSAPORT MÀGIC	SORTIDA GRANJA	JOCS MOTRIUS	DESCOBERTA PARC PROPER	TALLER PERCUSSIÓ BRINGADEIRA
10-11	ESMORZAR		ESMORZAR		
11-12	JOCS PSICOMOTRIUS I DE DESCOBERTA		JOCS D'AIGUA		
12-13					
13-15	DINAR		DINAR		
15-16.30	JOCS D'EXPRESSIÓ CORPORAL		DISSENYA EL TEU CASAL "FIL CONDUCTOR"		

més enllà de l'esport i el lleure



CASAL MITJANS 2017-2019

l'e

ELS JOCS DEL PLANETA ESPORT

Fa molts i molts anys, en una galàxia plena de colors i moviments, existia un sistema de planetes conegut com el Sistema Actiu. Aquest sistema brillava com cap altre perquè cada planeta estava alimentat per una energia especial, l'Energia del Moviment. Aquesta energia és una força que apareix quan els infants juguen, s'ajuden, cooperen i comparteixen bons moments

De sobte, un dia, aquesta energia va començar a perdre intensitat. Els jocs es van aturar, els planetes es van enfosquir i molts habitants van començar a perdre l'alegria i la força.

Per això, el Consell Inter Galàctic va enviar un missatge urgent a la Terra:

"Necessitem infants esportius i creatius que ens ajudin a reactivar el Sistema Actiu."

Els infants del casal es converteixen en la tripulació oficial de la nau Esportprise 7, iniciant una missió: recuperar els 7 fragments de l'Energia del Moviment.

Cada fragment només es podia trobar superant les proves i reptes de cada planeta.

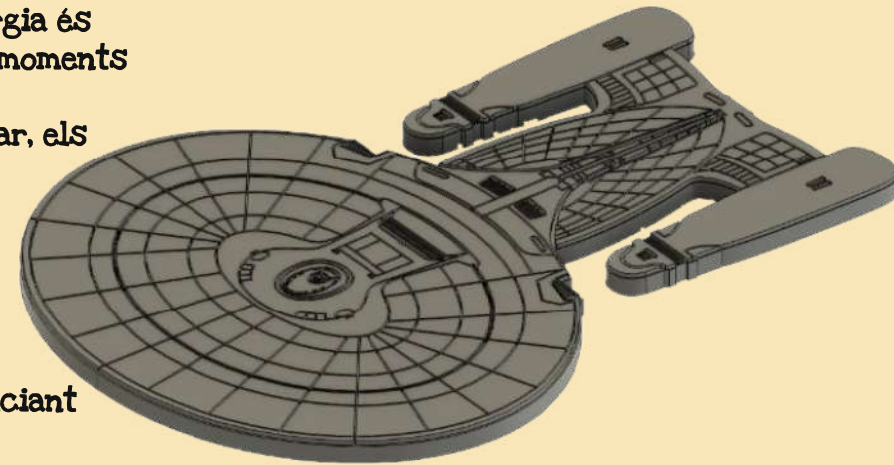

més enllà de l'esport i el lleure

PLANETES SETMANALS

l'e

1r torn
22 al 26 de juny
Planeta Benvinguda



2n torn
29 de juny al 3 de juliol
Planeta Pilota



3r torn
6 al 10 de juliol
Planeta Aventura



4t torn
13 al 17 de juliol
Planeta Aigua



5è torn
20 al 24 de juliol
Planeta Moviment



6è torn
27 al 31 de juliol
Planeta Jocs del Món



7è torn
Setembre
Planeta Final

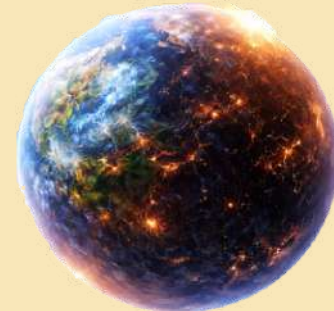

més enllà de l'esport i el lleure

CASAL D'ESTIU

l'e

TORN

EXEMPLE

GRUP MITJANS 2017-2019

	DILLUNS	DIMARTS	DIMECRES	DIJOUS	DIVENDRES
9-10	PRESENTACIÓ ELS JOCS DEL PLANETA				JOCS COOPERACIÓ
10-11	ESMORZAR				ESMORZAR
11-12	DISSENYA EL TEU CASAL "FIL CONDUCTOR		TALLERS D'ESPECIALISTES BRINCADEIRA	SORTIDA PLATJA BARCELONA	
12-13		SORTIDA CLIMBAT (ESCALADA+ DESCOBERTA MONTJUIC)	PERCUSSIÓ A L'ESCOLA		JOCS D'AIGUA
13-15	DINAR		DINAR	DINAR	DINAR
15-16.30	JOCS D'AIGUA		JOCS ESPORTS COL·LECTIUS	TARDA TEMÀTICA	CLOENDA

mes enllà de l'esport i el lleure

JUNIOR CAMP 2014 - 2016

l'e

Objectius

- Desenvolupar un programa motivant i diferenciador.
- Aprofitar tots els recursos logístics i d'espai de l'AEE
- Contribuir al desenvolupament de les habilitats socials i de relació

Característiques

- Tria d'activitat del divendres a través del nou sistema d'insignies.
- Cada dijous ens desplaçarem a un Espai l'E diferent o realitzarem una interacció amb una altre escola

Insignies

- En funció de com realitzin l'activitat del dilluns, l'infant podrà triar entre aquest tipus d'insignies.
- Cada insignia estarà relacionada amb la Sortida de divendres
- Insignia d'aigua = Sortida d'aigua
- Insignia aventura = Sortida d'aventura
- Insignia natura = Sortida natura

Sortida div

- Dia d'activitat fora del centre triada pels joves.
- Activitat relacionada amb els interessos dels infants:
 - LaSerTag
 - Bolera
 - Caiac
 - Piscina
 - Platja
 - MuSeu
 - Parc

més enllà de l'esport i el lleure

CASAL D'ESTIU

l'e

TORN

EXEMPLE

JUNIOR CAMP 2014-2016

ACTIVITAT ESPORTIVA

	DILLUNS	DIMARTS	DIMECRES	DIJOUS	DIVENDRES	
9-10	PRESENTACIÓ JUNIOR CAMP	ACTIVITAT INSIGNIA				ACTIVITAT INSIGNIA
10-11	ESMORZAR	ESMORZAR		SORTIDA ESPAIS L'E	SORTIDA INSIGNIA TRIADA PELS INFANTS	En funció de com realitzin l'activitat del dilluns, l'infant podrà triar entre aquest tipus d'insignies.
11-12	ACTIVITAT INSIGNIA	ACTIVITAT ESPORTIVA	SORTIDA JUMP YARD CORNELLÀ + JOC DE PISTES PARC CAN MERCADER	JOC CLUEDO ESCOLA CARLIT	LASER TAG BOLERA PIRAGÜES PISCINES....	
12-13						Cada insígnia estarà relacionada amb la Sortida de divendres
13-15	DINAR	DINAR		DINAR	DINAR	- Insignia d'aigua - Sortida d'aigua
15-16.30	ACTIVITAT ARTÍSTICA DISSENYA EL TEU CASAL	ACTIVITAT INSIGNIA		TARDA TEMÀTICA	FESTA FINAL "CLOENDA"	-Insignia aventura - Sortida d'aventura -Insignia natura - Sortida natura

més enllà de l'esport i el lleure

POSSIBLES SORTIDES

l'e

PETITS

Granja Campidela Serra

CoSmocaixa

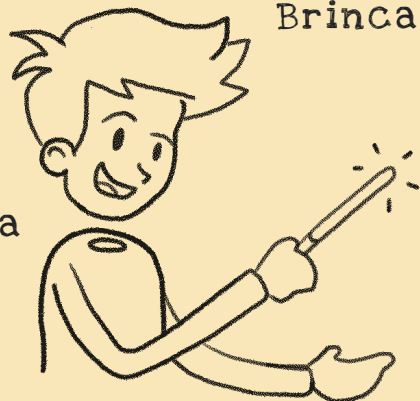

Taller percussió Brincadeira

Caixaforum Brincadeira

Climbat Montjuïc

Piscina Creueta del Coll

Parcs propers

Parc de Malgrat

Percussió Brincadeira

Piscina BoSC Tancat

Anima Theatrum



MITJANS I GRANS

Climbat Montjuïc

Piscina Salts Montjuïc

Jump Yard Cornellà

Espais l'E

Platges Barcelona

Indorwall

Parcs Barcelona

Platja Castelldefels

Botting Badalona

Ungravity

Alfa5 XR Sports

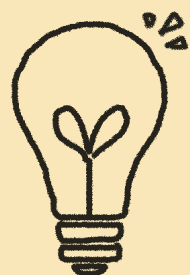

més enllà de l'esport i el lleure

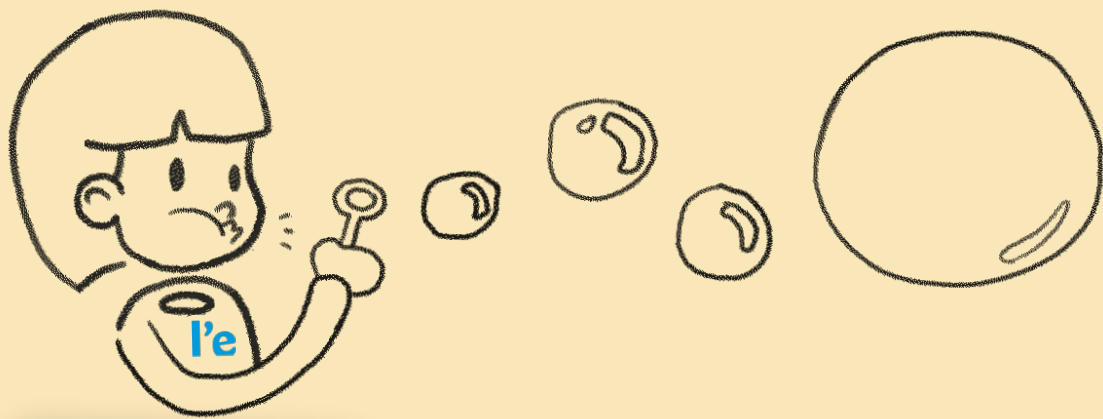

Menjador



ESPAI MENJADOR

l'e

L'Espai de menjador es realitzarà en l'horari de 13h a 15:00h.

Ens agradaria que el servei de cuina sigui amb la mateixa entitat que realitza el servei durant el curs

Es tindrà en compte les al·lèrgies, dietes i intoleràncies alimentàries dels infants.

més enllà de l'esport i el lleure

FI DE LA PRESENTACIÓ

**¡MOLTES
GRÀCIES!**

Associacio_esportiva_eixample

